Sie liegen uns am Herzen!

Klinikum Landau-SÜW

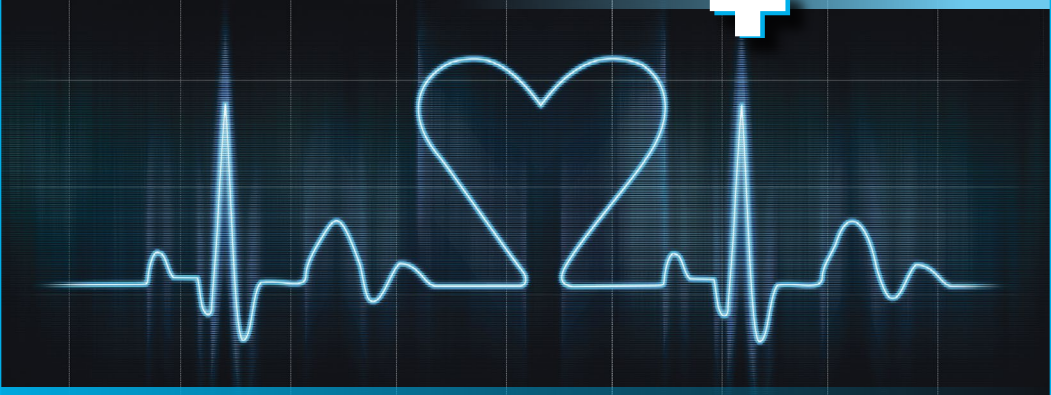

Was wir tun, tun wir mit Begeisterung.

Das **Klinikum Landau-Südliche Weinstraße** verfügt über insgesamt 399 Planbetten. Das medizinische Spektrum des Klinikums umfasst die Abteilungen Allgemein- und Viszeralchirurgie, Unfall-, Hand- und orthopädische Chirurgie, Innere Medizin mit Gastroenterologie, Diabetologie, Hepatologie, Kardiologie, Stroke Unit, Pneumologie, Palliativ- und Altersmedizin, Endokrinologie, Konservative Orthopädie, Anästhesie und Intensivmedizin, HNO-Heilkunde, Urologie. Das Klinikum verfügt über Versorgungsschwerpunkte in den Bereichen Gastroenterologie, Geriatrie, Kardiologie (24-Stunden Bereitschaftsdienst des Herzkatheterlabors), Palliativmedizin, Stroke Unit (Regionale Schlaganfalleinheit), Viszeralchirurgie und ist Diabetologisches Zentrum und Lokales Traumazentrum. Jährlich werden im Klinikum Landau-Südliche Weinstraße ca. 15.000 stationäre und ca. 32.000 ambulante Patienten behandelt. Das Klinikum Landau-Südliche Weinstraße ist KTQ® zertifiziert.

Wir bilden an unserer **Pflegeschule** in der 3-jährigen generalistischen Ausbildung zur Pflegefachfrau bzw. zum Pflegefachmann aus und setzen hierbei auf moderne und innovative Lern- und Ausbildungsmethoden.

Zum **nächstmöglichen Zeitpunkt** suchen wir einen

Pflegepädagogen (m/w/d)

in Teilzeit.

Ihr Aufgabengebiet umfasst insbesondere:

- Planung und Durchführung theoretischer und praxisorientierter Unterrichtseinheiten
- Praxisbegleitung der Auszubildenden bei ihren praktischen Einsätzen
- Zusammenarbeit mit den Praxisanleitenden
- Eigenverantwortliche Leitung eines Ausbildungskurses
- Motivierende Lernbegleitung und Beratung unserer Auszubildenden
- Vorbereitung und Abnahme von Prüfungen und Lernzielkontrollen sowie der staatlichen Prüfung
- Mitgestaltung bei der Weiterentwicklung einer zukunftsorientierten Ausbildung
- Aktive Mitarbeit im Schulteam sowie der Schulverwaltung

Wir wünschen uns von Ihnen:

- Abgeschlossenes Studium der Pflegepädagogik (Diplom/BA/MA) oder vergleichbarer Abschluss (z.B. Medizinpädagogik, Pflegewissenschaft, Gesundheitspädagogik u.ä.)
- Aufgeschlossene Persönlichkeit mit ausgeprägten sozialen und kommunikativen Kompetenzen sowie einer Teamorientierung und Verantwortungsbewusstsein
- Freude die Auszubildenden bei ihrer Entwicklung zu unterstützen und zu fördern
- Offenheit für neue Lehr- und Lernmethoden und den Einsatz digitaler Medien
- Strukturierte, zielorientierte und selbstständige Arbeitsweise

Wir bieten Ihnen:

- Eine wertschätzende Arbeitsatmosphäre in einem hoch motivierten Team
- Eine aktive Unterstützung bei der Einarbeitung durch unser Team
- Eine unbefristete Anstellung sowie eine leistungsstarke Vergütung nach TVöD mit Berücksichtigung Ihrer Berufserfahrung
- Eine Jahressonderzahlung, vermögenswirksame Leistungen, Möglichkeit der Entgeltumwandlung, Fahrradleasing über JobRad sowie eine vorrangig arbeitgeberfinanzierte zusätzliche Altersversorgung
- Einen Arbeitsplatz in einer attraktiven Region, in der andere gerne Urlaub machen

Für weitere Auskünfte kontaktieren Sie gerne unsere Schulleitung, Herrn Dr. Milius, unter Telefon: 06349 900-2067 oder per E-Mail: marvin.milius@klinikum-ld-suew.de.

Unser Angebot spricht Sie an? Dann freuen wir uns auf Ihre Bewerbung mit den üblichen Unterlagen an **bewerbung@klinikum-ld-suew.de** oder postalisch an:

Klinikum Landau-Südliche Weinstraße GmbH
Personalabteilung • Bodelschwinghstraße 11 • 76829 Landau in der Pfalz
www.klinikum-ld-suew.de

Kooperation für Transparenz und Qualität im Gesundheitswesen · KTQ-Zertifikat